ChipMan
easy encoding and printing

Schnell und einfach kodieren & drucken von kontaktbehafteten und kontaktlosen Chipkarten

I²C - MIFARE® Classic 1k/4k - MIFARE® Plus - Ultralight C - ICODE - LEGIC® - SAM - DESFire® EV1*

- als "Standalone" Anwendung zur Chipprogrammierung, Chipkontrolle, Musterkarten etc.
- als "Add-On" verwendbar, zur automatischen Produktion individueller Chipkarten im Batch
- schnelle und einfache Joberstellung (JOB-Script) durch integrierte **Befehlsassistenten**
- integrierter **HEX-Editor**, Log- & Error-Dateien zur Kontrolle der Produktion
- beliebige Datenbankanbindung über **ADO** oder **ODBC**
- frei definierbare dynamische ANSI **SQL**-Abfragen für variable Datenbank und Tabellenfunktionen
- automatischer Jobstart und Datenübergabe oder DB-Record Auswahl mittels Programmparameter
- "**KeySafe**" und **Passwort**- Funktionen zur Sicherung ihrer verwendeten Schlüssel

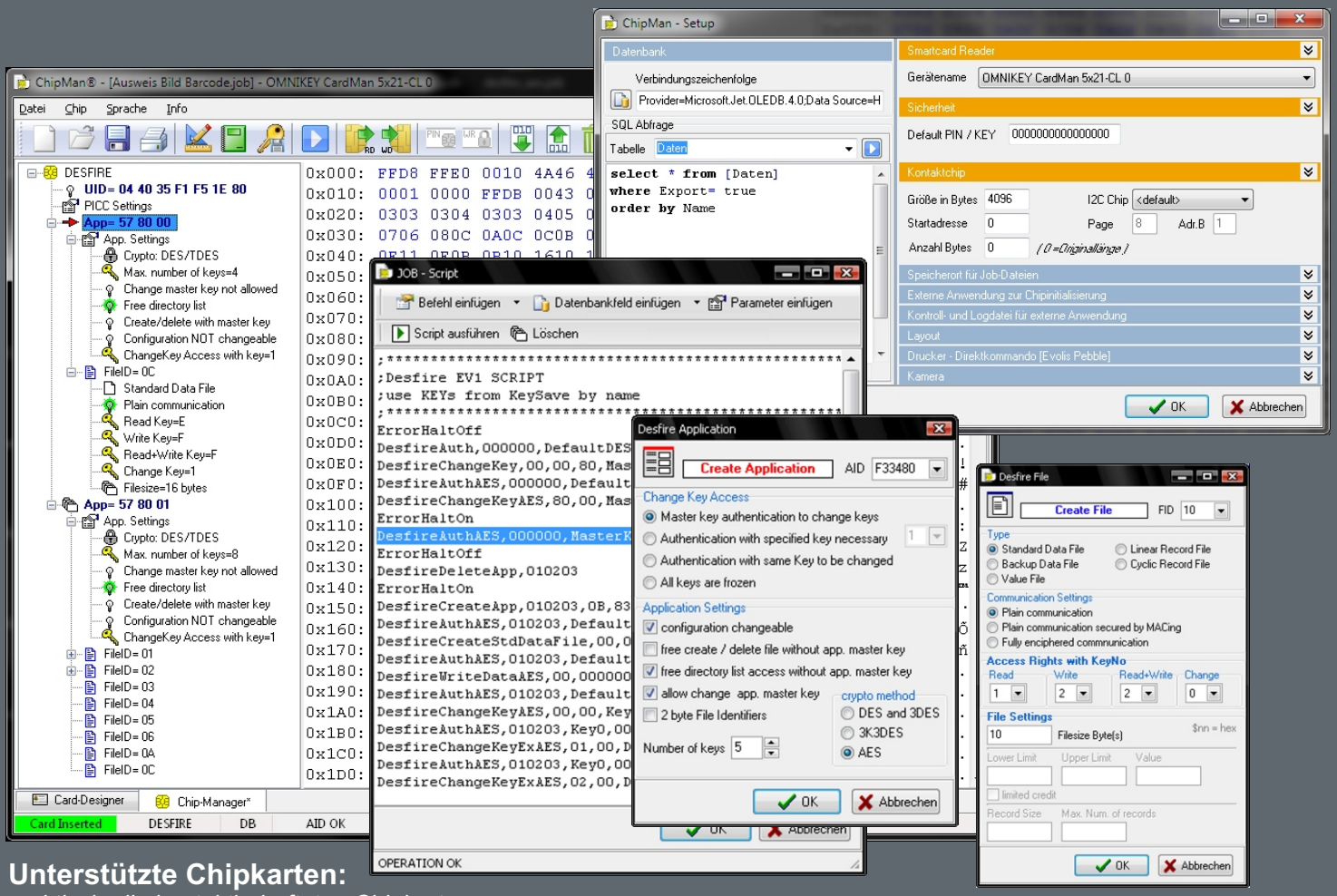

Unterstützte Chipkarten:

praktisch alle kontaktbehafteten Chipkarten
I²C-Bus Typen z.B. von Atmel, STMicroelectronics, GEMplus*
ST14C02C,ST14E32...M14256,GFM2K..GFM32K,AT24C01A..AT241024*
2 wire bus Typen z.B. Siemens SLE5532, SLE5542*
3 wire bus Typen z.B. Siemens SLE5518, SLE5528*
kontaktlose Chipkarten
MIFARE®, MIFARE® Plus, Ultralight C, ICODE, Desfire*, Desfire EV1*, LEGIC*
MIFARE® SAM AV1, AV2

Unterstützte Betriebssysteme:

Microsoft Windows®2000, Windows®XP, Windows®Vista , Windows®7, Windows®8

Unterstützte Reader:

SCM® PC/SC z.B.: SCL010, SCL011, SCL3711, SDI011, FEIG CPR40.30,ACS ACR122
OMNIKEY® PC/SC Kontakt & kontaktlose Reader und kompatible
z.B.: OMNIKEY CardMan 5x21 5x21-CL, OMNIKEY CardMan 3121*

MIFARE Registered Partner

MP-Sys GmbH
Rahserstr. 58
41747 Viersen
phone +49 (0) 21 62 / 22 96 4
fax +49 (0) 21 62 / 22 62 7
http://www.mpsys.de
email: info@mpsys.de

* Alle genannten Markennamen sind eingetragene Warenzeichen der jeweiligen Hersteller.

ChipMan
easy encoding and printing

Schnell und einfach kodieren & drucken von kontaktbehafteten und kontaktlosen Chipkarten

I²C - MIFARE® Classic 1k/4k - MIFARE® Plus - Ultralight C - ICODE - LEGIC® - SAM - DESFire® EV1*

- integrierter Carddesigner
- beliebig viele Textfelder, Windowsfonts
- Datenübernahme aus Datenbankfelder
- Bilddateien aus Datenbankfeldern
- Bildbearbeitungsfunktionen

Card-Designer

- Barcode-, Datamatrixunterstützung
- Windows Druckertreiberunterstützung
- automatische Produktion
- Druckersteuerung über ESC-Sequenzen
- Kamera, Scanner Unterstützung
- Unterschriftsfelder
- frei drehbare Objekte
- Formularmodus für die manuelle Datenerfassung

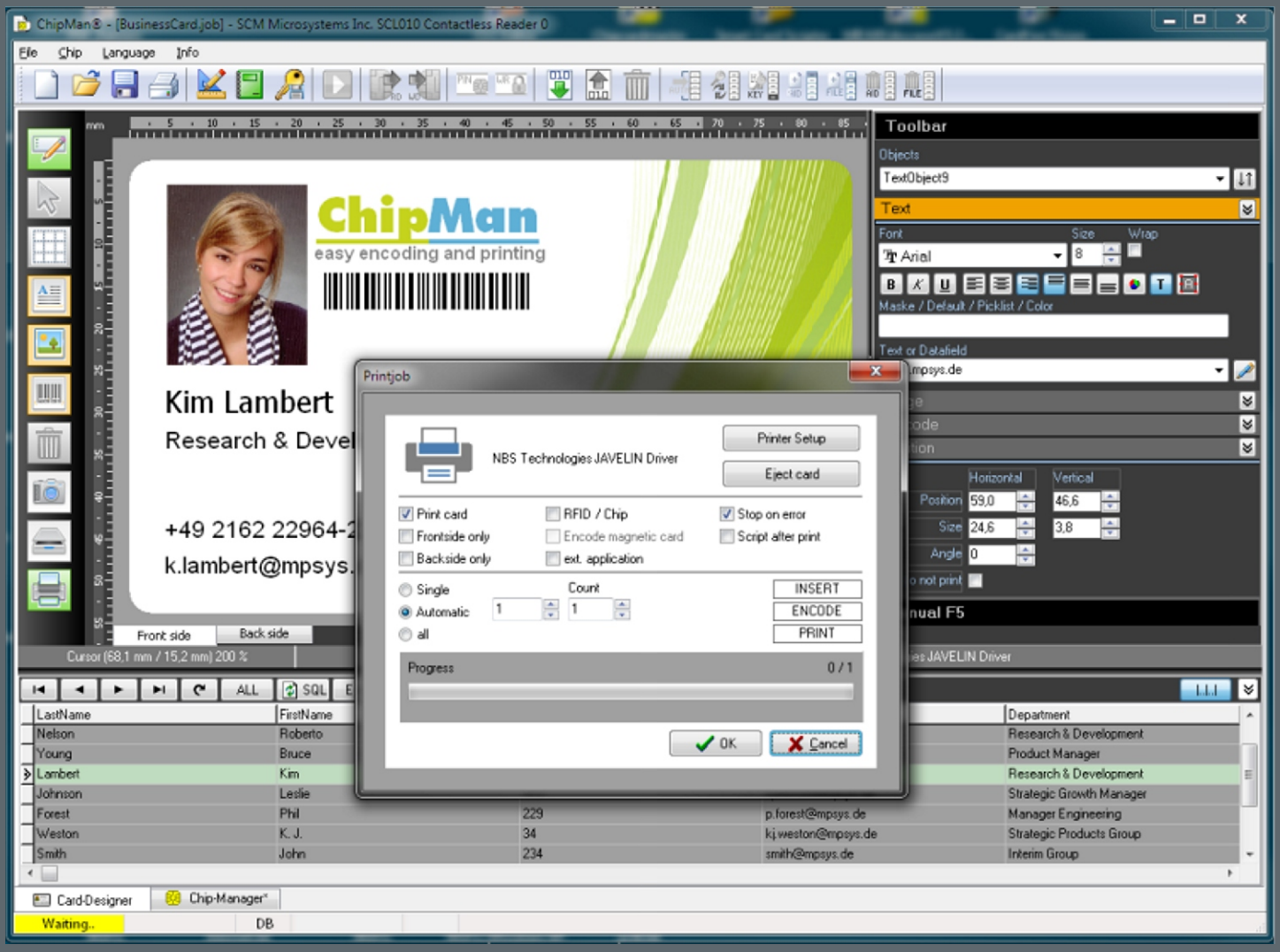

Unterstützte Barcodes:
Code_2_5_interleaved,Code_2_5_industrial,Code_2_5_matrix,Code39
Code39Extended,Code128A,Code128B,Code128C
Code93,Code93Extended,CodeMSI,CodePostNet,CodeCodabar
CodeEAN8,CodeEAN13,CodeUPC_A,CodeUPC_E0,CodeUPC_E1
CodeUPC_Supp2,CodeUPC_Supp5,
CodeEAN128A,CodeEAN128B,CodeEAN128C,Datamatrix

MP-Sys GmbH
Rahserstr. 58
41747 Viersen
phone +49 (0) 21 62 / 22 96 4
fax +49 (0) 21 62 / 22 62 7
http://www.mpsys.de
email: info@mpsys.de